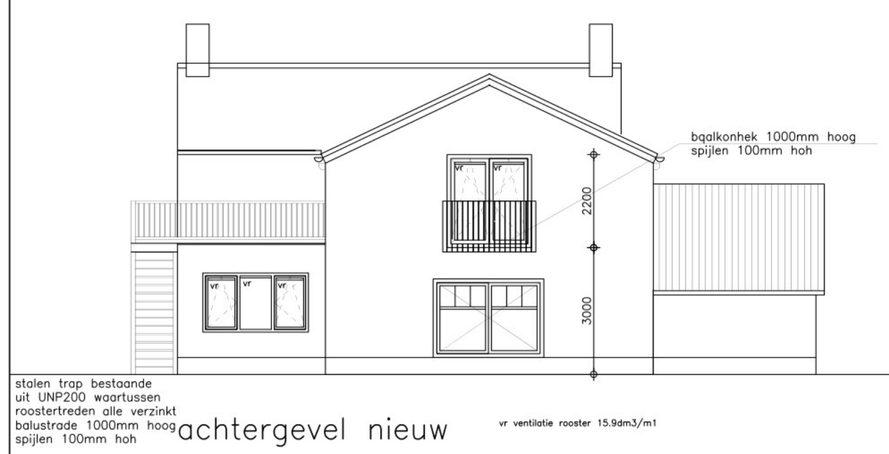

achtergevel nieuw

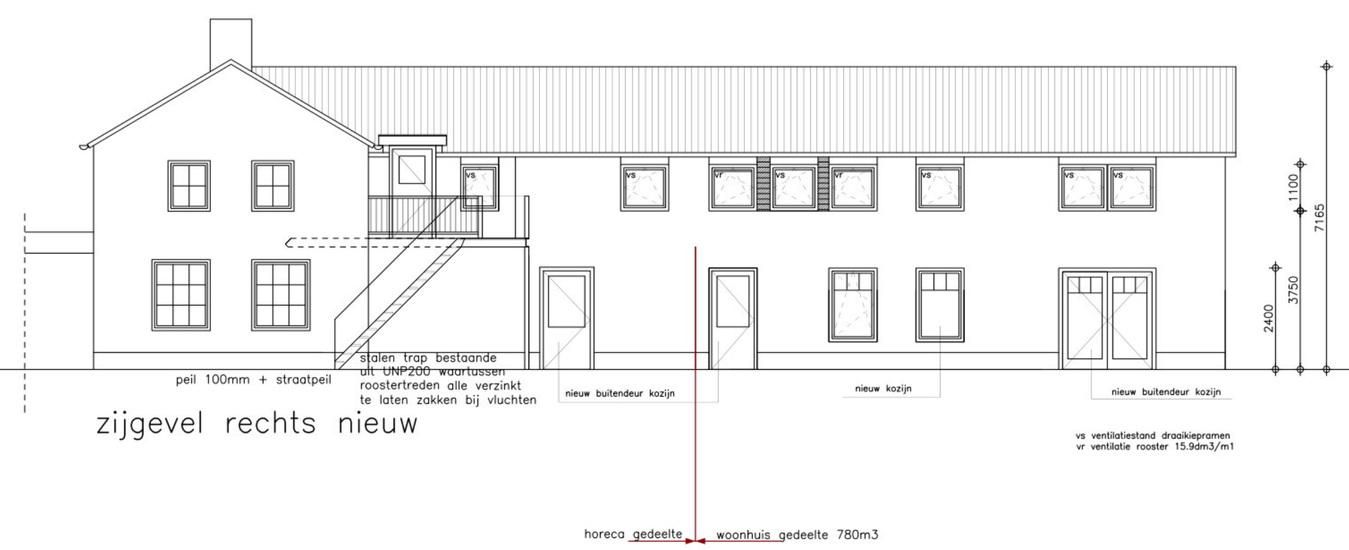

zijgevel rechts nieuw

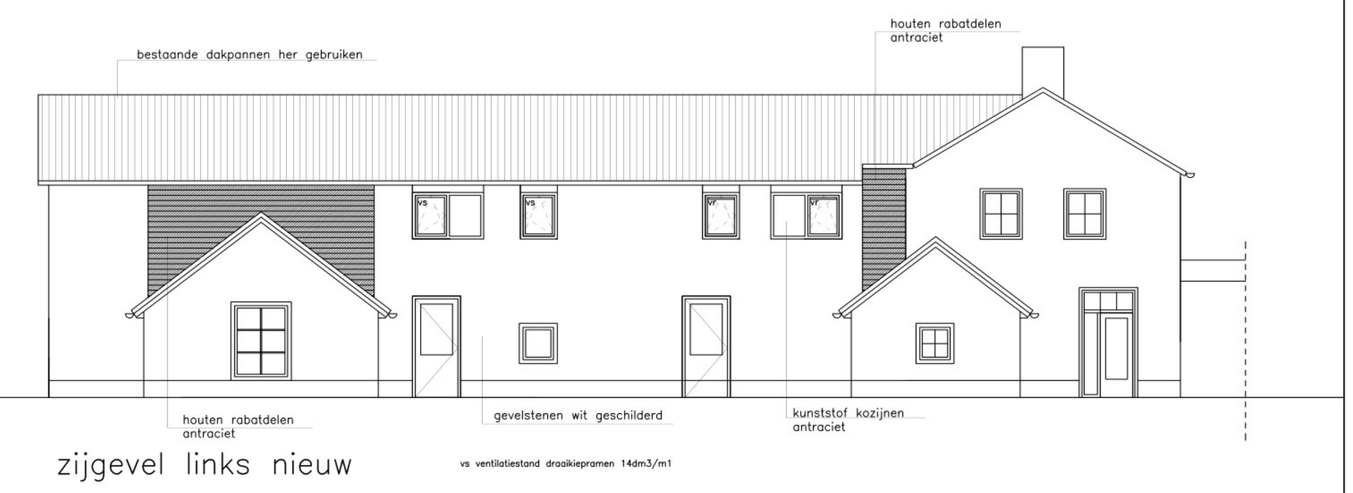

zijgevel links nieuw

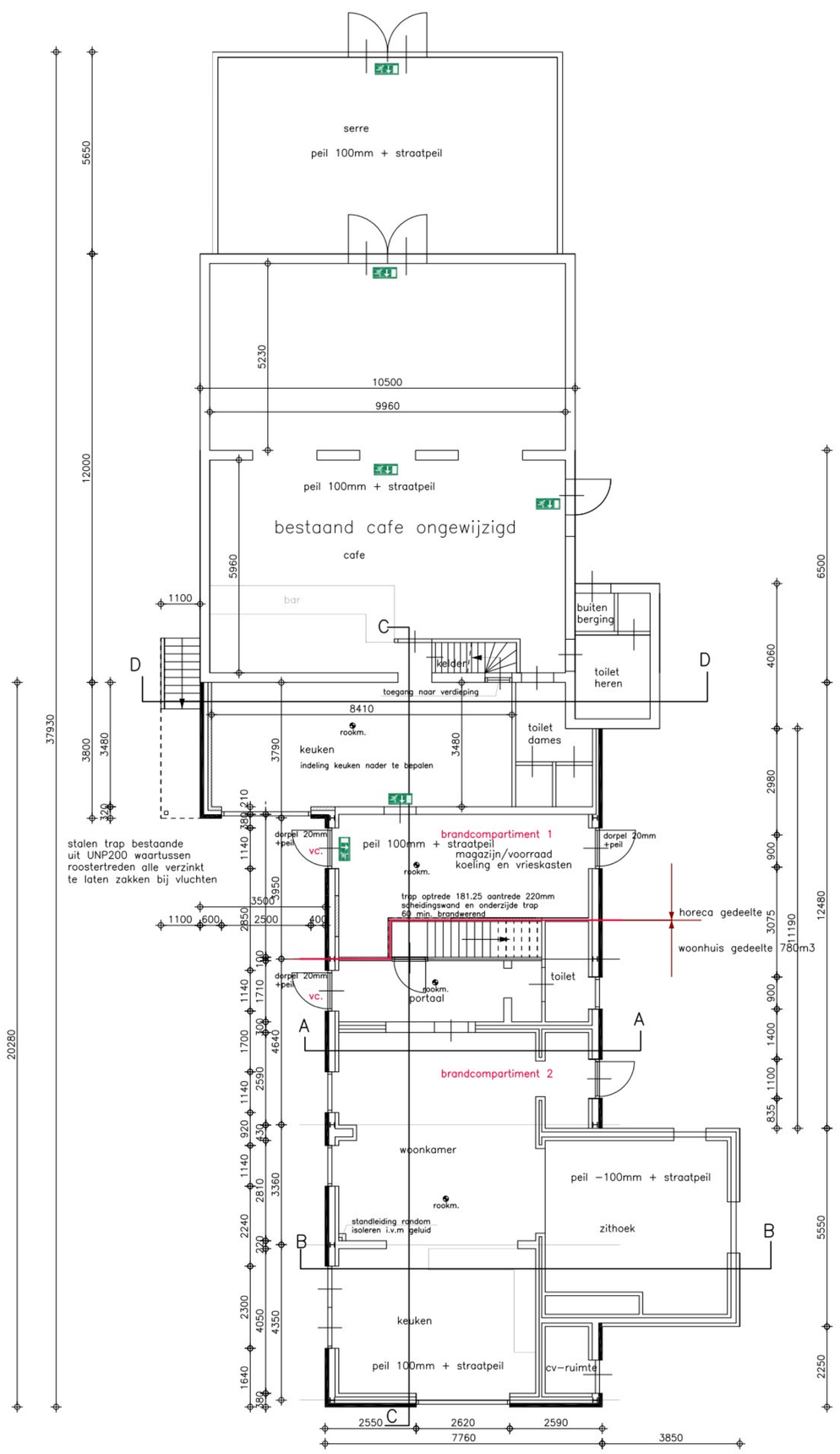

begane grond nieuw

alle maten in het
werk controleren

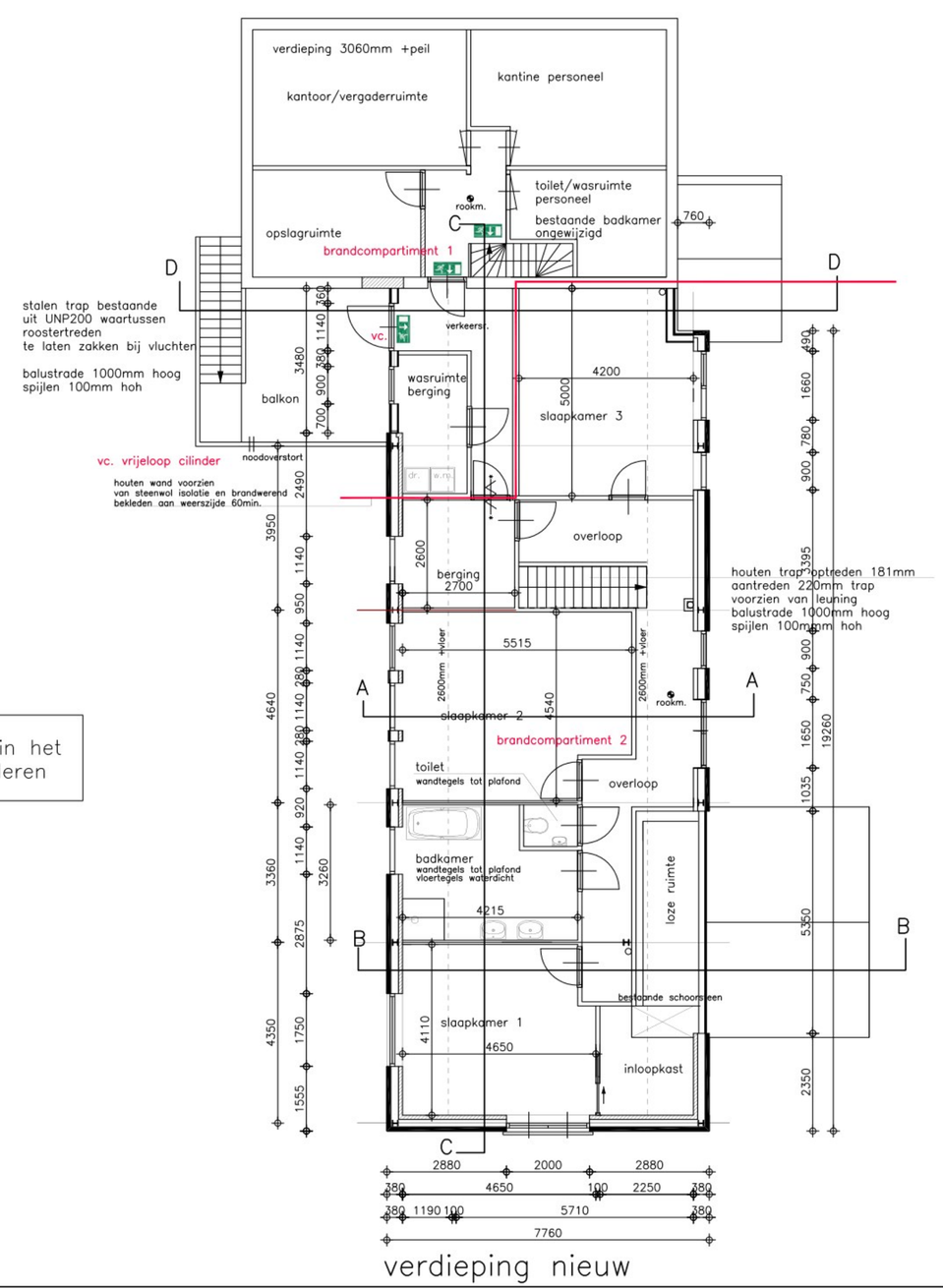

verdieping nieuw

Elektra NEN 1010
Ventilatie NEN 1087 NPR 1088
Riolering NEN 3215 NPR 3216
Water NEN 1006
Gas NEN 8078

alle ramen en deuren in de buitengevels inbraakwerend
uitvoeren. minimaal klasse 2 comform NEN 5087 en 5096

de woning voorzien van rookmelders
aangesloten op het elektra net

riolering en regenwaterafvoeren
aanbrengen volgens NEN 3215

brandcompartiment 1					189 m2	ventilatie			15,9	aanwezig
ruimte	functie	ruimte	gebied	verblijfsgebied m2	gebruiksoppervlak m2	eis dm3/sec	benodigd dm3/sec	leiuchting m2	dm3/sec per meter	
begane grond						begane grond				
café	bijeenkomstfunctie	verblijfsruimte	verblijfsgebied	50,36	59,36	bestaand				
toilet heren	bijeenkomstfunctie	toiletruimte	gebruiksgebied		7,30	bestaand				
toilet dames	bijeenkomstfunctie	toiletruimte	gebruiksgebied		6,50	bestaand				
keuken	bijeenkomstfunctie	verblijfsruimte	verblijfsgebied	29,27	29,27	0,9	26,34	2,03	32,39	
magazijn/voorraad	bijeenkomstfunctie	functieruimte	gebruiksgebied		21,82	via verblijfsruimte				
verdieping						verdieping				
kantoor/vergaderruimte	kantoorfunctie	verblijfsruimte	verblijfsgebied	16,89	16,89	bestaand				
kantine	bijeenkomstfunctie	verblijfsruimte	verblijfsgebied	14,55	14,55	bestaand				
toilet/wasruimte	bijeenkomstfunctie	badruimte	gebruiksgebied		6,24	bestaand				
opslagruimte	bijeenkomstfunctie	functieruimte	gebruiksgebied		30,42	bestaand				
verkeersruimte	bijeenkomstfunctie	verkeersruimte	gebruiksgebied		6,72	via verblijfsruimte				
wasruimte/berging	bijeenkomstfunctie	functieruimte	gebruiksgebied		5,59		34,00			
					189					voldoet

brandcompartiment 2					213 m2	ventilatie			15,9	aanwezig
ruimte	functie	ruimte	gebied	verblijfsgebied m2	gebruiksoppervlak m2	eis dm3/sec	benodigd dm3/sec	leiuchting m2	dm3/sec per meter	
begane grond						begane grond				
keuken/woonkamer	woonfunctie	verblijfsruimte	verblijfsgebied	88,00	89,73	bestaand				
portaal	woonfunctie	verkeersruimte	gebruiksgebied		5,71	bestaand				
toilet	woonfunctie	toiletruimte	gebruiksgebied		3,43	bestaand				
cv-ruimte	woonfunctie	stookruimte	gebruiksgebied		2,35	bestaand				
verdieping						verdieping				
inloopkast	woonfunctie	functieruimte	gebruiksgebied		4,79	via verblijfsruimte				
slaapkamer 1	woonfunctie	verblijfsruimte	verblijfsgebied	13,94	18,46	0,9	12,55	1,46	23,21	
badkamer	woonfunctie	badruimte	gebruiksgebied		12,20		34,00			
toilet	woonfunctie	toiletruimte	gebruiksgebied		1,30		7,00			
overloop	woonfunctie	verkeersruimte	gebruiksgebied		21,97	via verblijfsruimte				
slaapkamer 2	woonfunctie	verblijfsruimte	verblijfsgebied	18,61	23,61	0,9	16,75	1,78	28,30	
slaapkamer 3	woonfunctie	verblijfsruimte	verblijfsgebied	15,50	20,14	0,9	13,95	1,28	20,30	
berging	woonfunctie	functieruimte	gebruiksgebied		5,54	via verblijfsruimte				
					213					voldoet

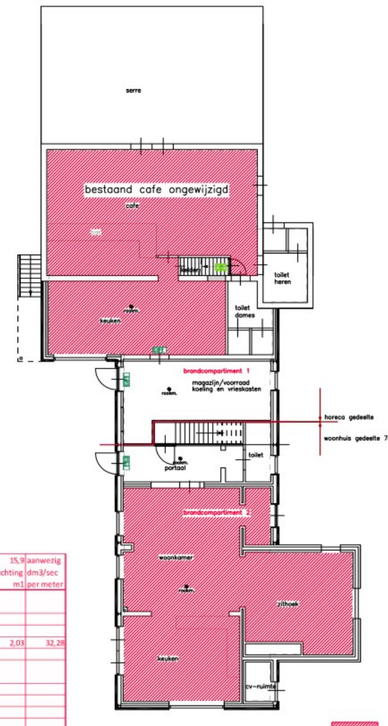

begane grond nieuw

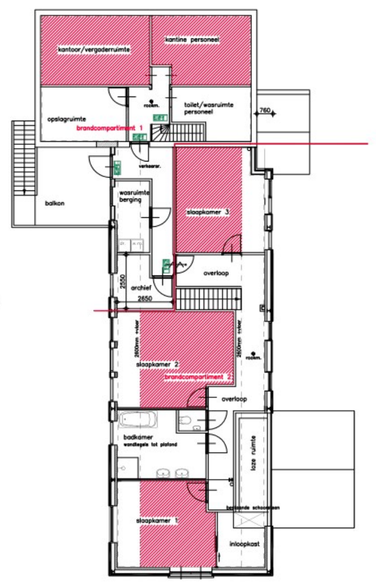

verdieping nieuw

verblijfsgebied
gebruiksgebied

schaal:1:200

bouwbureau
jos meeuws
ter craene 15
5712 GD someren
tel. 0493-495400
e-mail info@josmeeuws.nl
website www.josmeeuws.nl

plan voor het uitbreiden van een horecapand aan de Leenderweg 1 in Aalst Waalre

in opdracht van: Hut van Mie Pils
Leenderweg 1
5583TC Waalre
[redacted]

datum	schaal	blad	werknummer
14-12-2015	1:100	B-01	14-034