

**Begane grond**  
 Nieuwe situatie  
 -Glas vervangen door slijpest glas, HR++ U=1,1W/m<sup>2</sup>K  
 -Overal nieuw rang en stuwwerk  
 -Bestaande ventilatie handhaven/ongelijkijzig

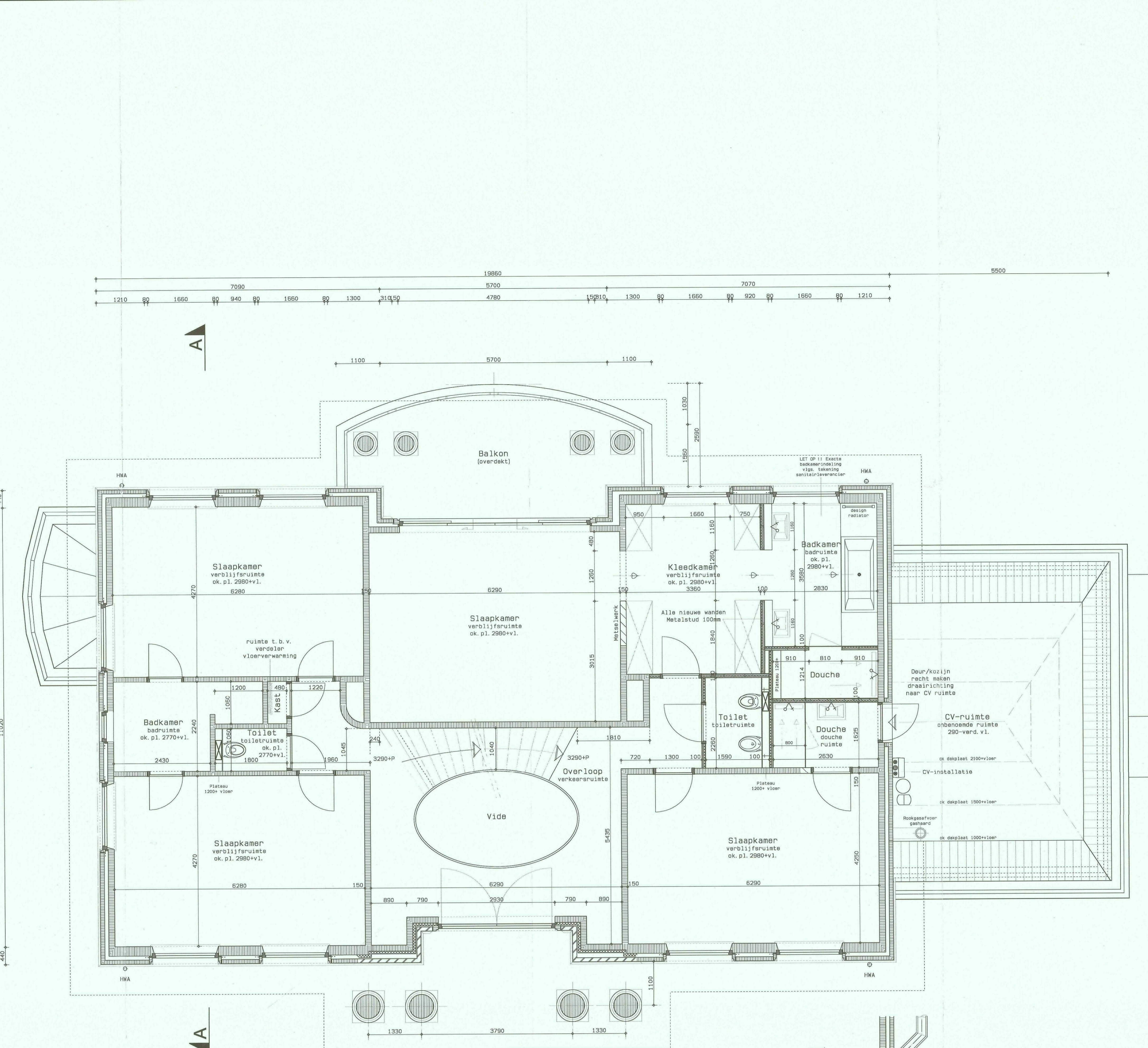

**1e verdieping**  
 Nieuwe situatie  
 -Glas vervangen door slijpest glas, HR++ U=1,1W/m<sup>2</sup>K  
 -Overal nieuw rang en stuwwerk  
 -Bestaande ventilatie handhaven/ongelijkijzig

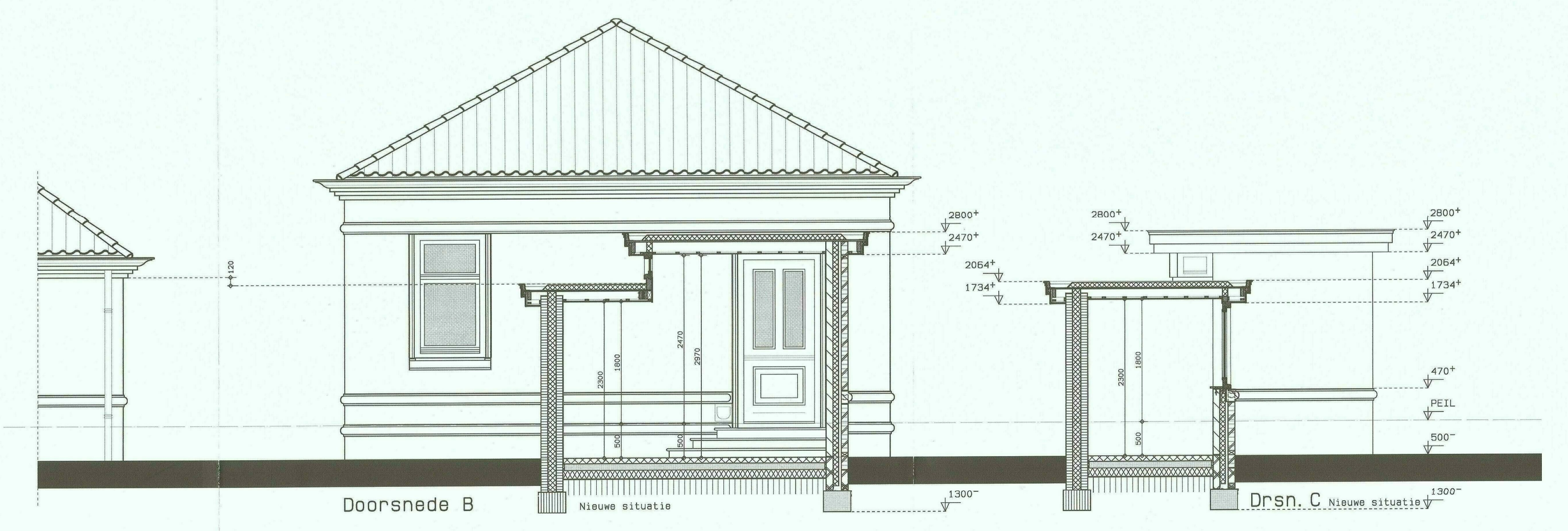

Gemeente Waalre  
 Schiedt bij besluit  
 15 APR. 2014  
 Dossier nr. OV.2014.033

**Situatie**  
 Gemeente Waalre  
 Lisseveelzand 3  
 5822K Waalre  
 Sectie B, nummer 3437  
 Schaal 1 : 1500

Gemeente Waalre  
 Ingekomen  
 10 MAI 2014

**MARGRY ARTS ARCHITECTEN BNA BV**

Project: Verbouwing / uitbreiding woonhuis aan de Lisseveelzand 3, 5822 KC te Waalre  
 Ontwerper: Dhr. & mevr. J. W. Rietdijk  
 Wachtolderweg 2  
 61440 Oberusel, Duitsland  
 Tel: +45 50 837650

Bestek: B01-n  
 Versie: B01-1500  
 Project nr.: 14.004  
 Schaal: 1 : 50  
 Datum: 3. Heinst  
 13 feb. 2014  
 21 feb. 2014  
 10 apr. 2014