

projectnummer
20009

tekeningnummer
T-40

project
Treeswijk Dienstwoning, Waalre

adres project
Valkenswaardseweg 20, 5582 VB, Waalre
opdrachtgever / adres opdrachtgever
Mastade Real Estate
Valkenswaardseweg 20, 5582 VB, Waalre

tekening
detail 41
aanbouw

getekend
PB/RH/KB

fase
technisch ontwerp

datum
02-09-2022

schaal
1:5

formaat
A3

wijzigingen
A

27-09-2022

N+B+A

Materiaalweg 8 5681 RJ Best
www.nbarchitecten.nl
info@nbarchitecten.nl
+31(0)499 39 50 72

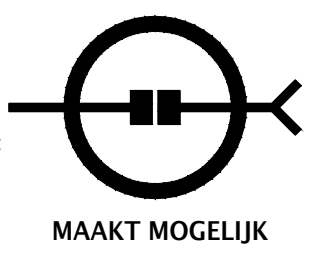

6437+ | peil
| bk lichtstraat

6050+ | peil
| bk spant

5635+ | peil
| ok lichtstraat

lichtstraat vlg opgave leverancier

DAKOPBOUW bi-bu:
- Kingspan Unidek Aero d= 246mm
Rc = 7 m².k/W
- waterkerende folie
- tengels
- panlatten
- keramische ovh pan

Gording (2x) 71x246mm
tegen dakplaat
vlg opgave constructeur

projectnummer

20009

tekeningnummer

T-40

project

Treeswijk Dienstwoning, Waalre

adres project

Valkenswaardseweg 20, 5582 VB, Waalre
opdrachtgever / adres opdrachtgever

Mastade Real Estate

Valkenswaardseweg 20, 5582 VB, Waalre

tekening

detail 42
aanbouw

getekend

PB/RH/KB

fase

technisch ontwerp

datum

02-09-2022

schaal

1:5

formaat

A3

wijzigingen

A

27-09-2022



Materialweg 8 5681 RJ Best
www.nbarchitecten.nl
info@nbarchitecten.nl
+31(0)499 39 50 72

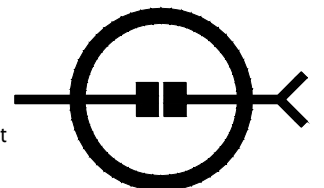

MAAKT MOGELIJK

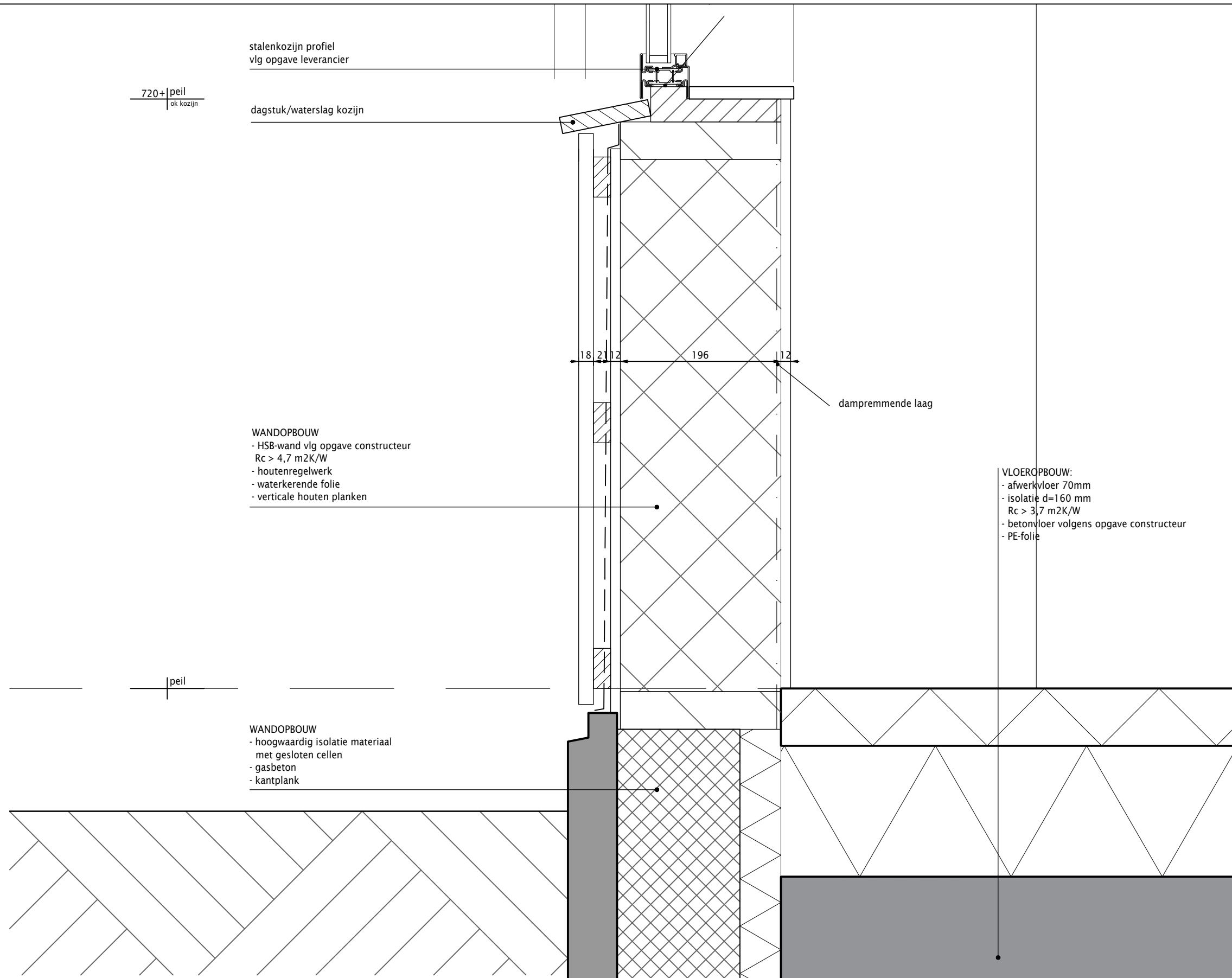

stalenkozijn profiel
vlg opgave leverancier

720+ | peil
ok kozijn

dagstuk/waterslag kozijn

18 21 12 196 12

dampremmende laag

WANDOPBOUW
- HSB-wand vlg opgave constructeur
Rc > 4,7 m2K/W
- houtenregelwerk
- waterkerende folie
- verticale houten planken

VLOEROPBOUW:
- afwerkvloer 70mm
- isolatie d=160 mm
Rc > 3,7 m2K/W
- betonvloer volgens opgave constructeur
- PE-folie

peil

WANDOPBOUW
- hoogwaardig isolatie materiaal
met gesloten cellen
- gasbeton
- kantplank

projectnummer
20009

tekeningnummer
T-40

project
Treeswijk Dienstwoning, Waalre

adres project
Valkenswaardseweg 20, 5582 VB, Waalre
opdrachtgever / adres opdrachtgever
Mastade Real Estate
Valkenswaardseweg 20, 5582 VB, Waalre

tekening
detail 43
aanbouw

getekend
PB/RH/KB

fase
technisch ontwerp

datum
02-09-2022
schaal
1:5
formaat
A3

wijzigingen
A
27-09-2022

(N)+(B)+(A)

Materialweg 8 5681 RJ Best
www.nbarchitecten.nl
info@nbarchitecten.nl
+31(0)499 39 50 72

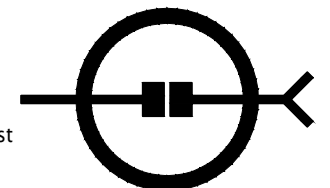

MAAKT MOGELIJK

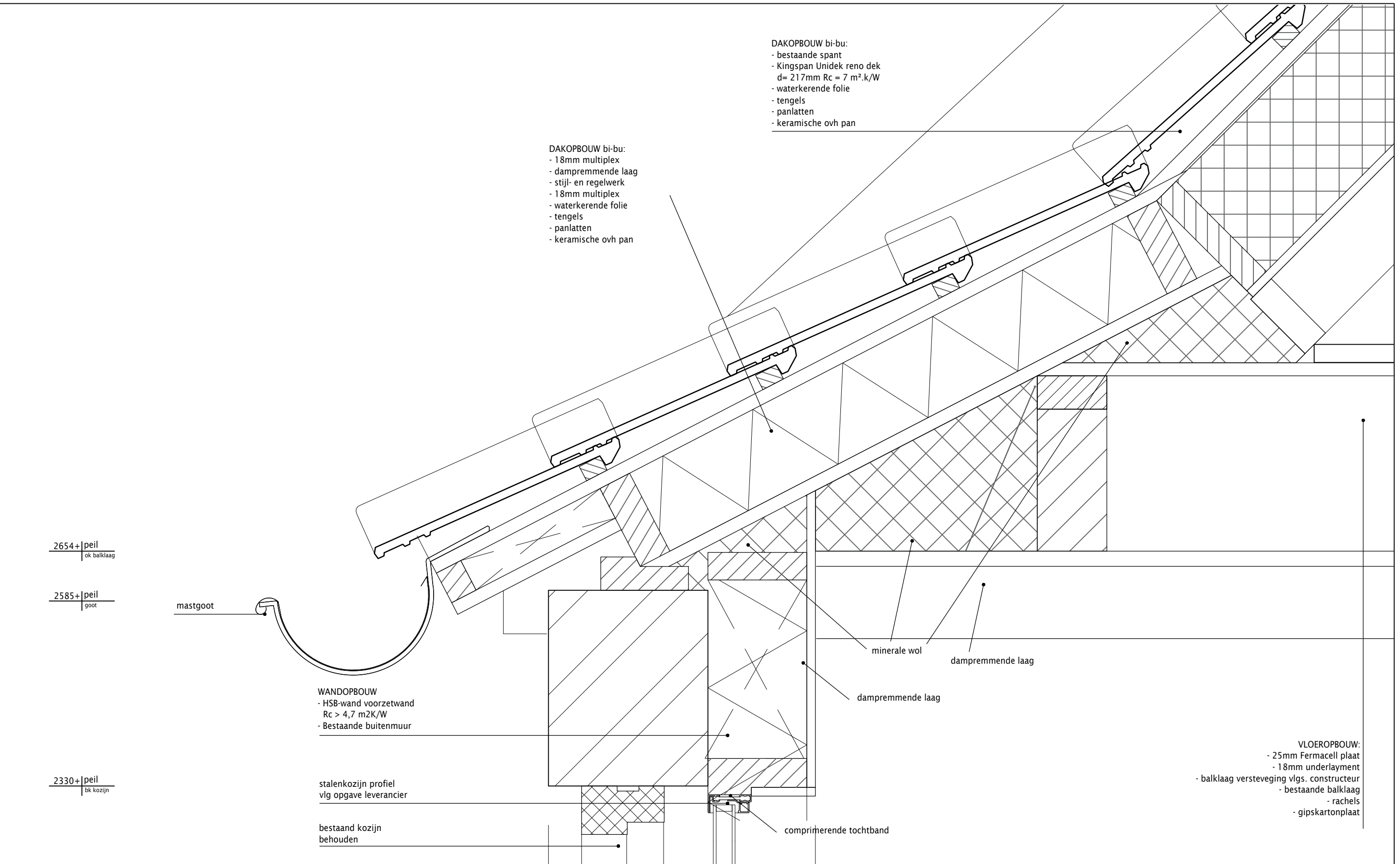

DAKOPBOUW bi-bu:
 - bestaande spant
 - Kingspan Unidek reno dek
 d= 217mm Rc = 7 m².k/W
 - waterkerende folie
 - tengels
 - panlatten
 - keramische ovh pan

DAKOPBOUW bi-bu:
 - 18mm multiplex
 - dampremmende laag
 - stijl- en regelwerk
 - 18mm multiplex
 - waterkerende folie
 - tengels
 - panlatten
 - keramische ovh pan

WANDOPBOUW
 - HSB-wand voorzetwand
 Rc > 4,7 m²K/W
 - Bestaande buitenmuur

stalenkozijn profiel
 vlg opgave leverancier

bestaand kozijn
 behouden

minerale wol
 dampremmende laag

dampremmende laag

comprimerende tochtband

VLOEROPBOUW:
 - 25mm Fermacell plaat
 - 18mm underlayment
 - balklaag versteving vlg. constructeur
 - bestaande balklaag
 - rachel
 - gipskartonplaat

projectnummer
20009
 tekeningnummer
T-40

project
Treeswijk Dienstwoning, Waalre
 adres project
 Valkenswaardseweg 20, 5582 VB, Waalre
 opdrachtgever / adres opdrachtgever
Mastade Real Estate
 Valkenswaardseweg 20, 5582 VB, Waalre

tekening
detail 44
 dienstwoning

getekend
 PB/RH/KB
 fase
 technisch ontwerp

datum
 02-09-2022
 schaal
 1:5
 formaat
 A3
 wijzigingen
 A
 27-09-2022

N+B+A
 Materialweg 8 5681 RJ Best
 www.nbarchitecten.nl
 info@nbarchitecten.nl
 +31(0)499 39 50 72

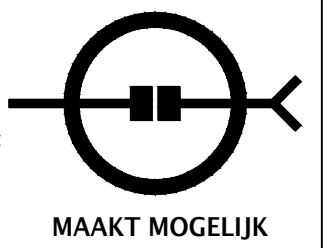

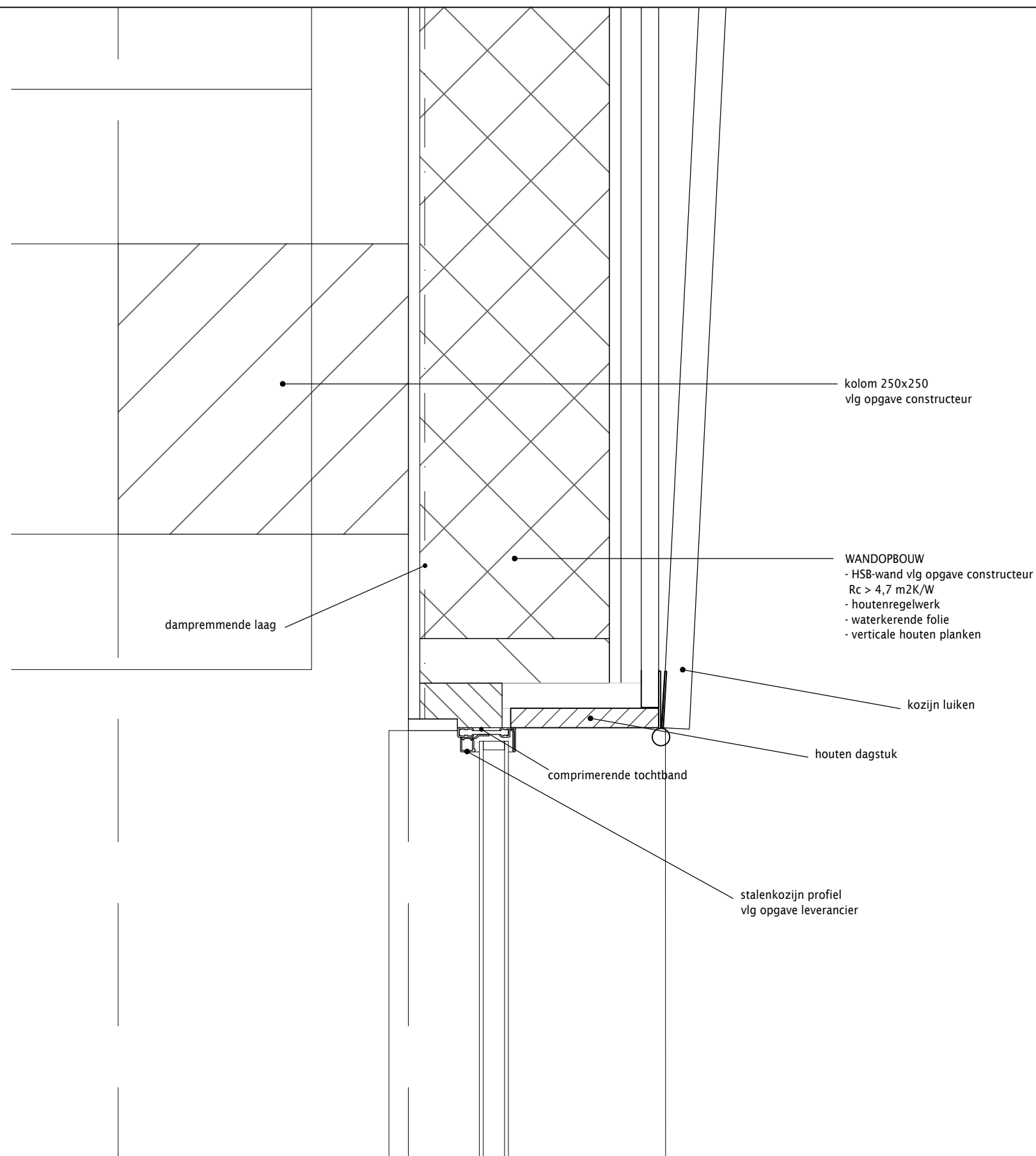

kolom 250x250
vlg opgave constructeur

WANDOPBOUW
- HSB-wand vlg opgave constructeur
- Rc > 4,7 m²K/W
- houten regelwerk
- waterkerende folie
- verticale houten planken

dampremmende laag

kozijn luiken

houten dagstuk

comprimerende tochtband

stalenkozijn profiel
vlg opgave leverancier

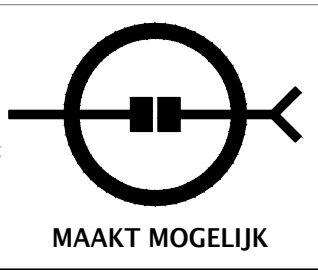
<p>projectnummer 20009</p> <p>tekeningnummer T-40</p>	<p>project Treeswijk Dienstwoning, Waalre</p> <p>adres project Valkenswaardseweg 20, 5582 VB, Waalre opdrachtgever / adres opdrachtgever Mastade Real Estate Valkenswaardseweg 20, 5582 VB, Waalre</p>	<p>tekening detail 45 aanbouw</p>	<p>getekend PB/RH/KB</p> <p>fase technisch ontwerp</p>	<p>datum 02-09-2022</p> <p>schaal 1:5</p> <p>formaat A3</p> <p>wijzigingen A 27-09-2022</p>	<p>N+B+A</p> <p>Materiaalweg 8 5681 RJ Best www.nbarchitecten.nl info@nbarchitecten.nl +31(0)499 39 50 72</p>	 <p>MAAKT MOGELIJK</p>
---	--	--	--	---	--	--